



Navegação Rápida



Universidade Federal de Alagoas

ufal ▾ estudante ▾ servidor ▾ transparência ▾

Buscar no Site

Perfil E-mail Acessar

Concursos e Editais

Eventos

29 AGO Lançamento do livro de Maria Reneude de Sá

30 AGO 17ª Semana de Engenharia Química

31 AGO Palestra do Clinamen

Próximos eventos...

UFAL na Mídia

Links Úteis

AEDHESP

Biblioteca

Carta de Serviços

Central de Sistemas

Comissões de Ética

Educação a Distância

Newsletter

Ouvidoria

Períodicos

SIG

SIG



CUITO PENEDO
CINEMA



6º FESTIVAL DE CINEMA UNIVERSITÁRIO DE ALAGOAS

3ª MOSTRA VELHO CHICO DE CINEMA AMBIENTAL

6º ENCONTRO DE CINEMA ALAGOANO

EXF
Exposição Pública de
27 a 30 de agosto
Abertas inscrições
Evento tem como tema

Notícias

29/08/2016
Editora da Ufal lança livro na Bienal de São Paulo

26/08/2016
Ufal Penedo promove prática esportiva com realização de Jogos Internos

26/08/2016
Sinfra adia serviço que acarretaria na suspensão de energia elétrica no campus

26/08/2016
Biblioteca da Ufal não vai funcionar neste sábado

26/08/2016
Corufal divulga resultado de seleção e abre inscrições para vagas remanescentes

Mais notícias



Pesquisadora do Instituto Butantan visita a Ufal e propõe parcerias

3 HORAS ATRÁS

Final de semana de Jogos Internos na unidade acadêmica de Penedo

20 MINUTOS ATRÁS



Curso de Nutrição lança campanha de divulgação do Guia Alimentar

UMA HORA ATRÁS

Lançamento oficial do Corpo Cênico da Ufal será amanhã, dia 30

3 HORAS ATRÁS



Universidade Federal de Alagoas

Sistema Integrado de Gestão

- INÍCIO**
- SIGRH
- SIPAC
- SIGAA
- COMO ACESSAR?

SIGRH

Sistema Integrado de Gestão e Recursos Humanos

[Leia mais](#)

SIPAC

Sistema Integrado de Patrimônio, Administração e Contratos

[Leia mais](#)

SIGAA

Sistema Integrado de Gestão de Atividades Acadêmicas

[Leia mais](#)

Buscar no Site

Notícias

03/03/2016
Últimos dias para fazer a Avaliação Institucional da Ufal

13/05/2011
Instituto de Geografia capacita municípios alagoanos em Geoprocessamento

Cursos de verão movimentam o campus em janeiro

[Mais...](#)

Formulário de Solicitação de Login no SIG

Universidade Federal de Alagoas

Campus A. C. Simões - Av. Lourival Melo Mota, s/n, Cidade Universitária - Maceió - AL, CEP:57072-900

Campus Arapiraca - Av. Manoel Severino Barbosa, s/n, Bom Sucesso - Arapiraca - AL, CEP:57309-005

Campus Sertão - Rodovia AL 145, Km 3, nº 3849, Bairro Cidade Universitária - Delmiro Gouveia - AL

Serviços

Biblioteca
SIE
Webmail

Sistema Acadêmico
MGE

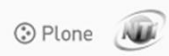

**SIGAA**[FAQ - SIGAA](#)[Cadastro de Discente no SIGAA](#)[Portal do Coordenador Lato Sensu](#)[Portal Docente](#)Você está aqui: [Página Inicial](#) / SIGAA

Sistema Integrado de Gestão de Atividades Acadêmicas

O SIGAA informatiza os procedimentos da área acadêmica através dos módulos de: graduação, pós-graduação (stricto e lato sensu), ensino técnico, ensino médio e infantil, submissão e controle de projetos e bolsistas de pesquisa, submissão e controle de ações de extensão, submissão e controle dos projetos de ensino (monitoria e inovações), registro e relatórios da produção acadêmica dos docentes, atividades de ensino a distância e um ambiente virtual de aprendizado denominado Turma Virtual. Da mesma maneira do SIPAC também disponibiliza portais específicos para: reitoria, professores, alunos, tutores de ensino a distância, coordenações lato-sensu, stricto-sensu e de graduação e comissões de avaliação (institucional e docente).

Acesso: <http://sigaa.sig.ufal.br/sigaa/public/>**Manuais:** <https://sis.ufal.br/confluence/display/doku/SIGAA>**Notícias**

03/03/2016

Últimos dias para fazer a Avaliação Institucional da Ufal

13/05/2011

Instituto de Geografia capacita municípios alagoanos em Geoprocessamento

Cursos de verão movimentam o campus em janeiro

[Mais...](#)**Universidade Federal de Alagoas**

Campus A. C. Simões - Av. Lourival Melo Mota, s/n, Cidade Universitária - Maceió - AL, CEP:57072-900

Campus Arapiraca - Av. Manoel Severino Barbosa, s/n, Bom Sucesso - Arapiraca - AL, CEP:57309-005

Campus Sertão - Rodovia AL 145, Km 3, nº 3849, Bairro Cidade Universitária - Delmiro Gouveia - AL

Serviços[Biblioteca](#)
[SIE](#)
[Webmail](#)[Sistema Acadêmico](#)
[MGE](#)



ENSINO

EXTENSÃO

PÓS-GRADUAÇÃO

STRICTO SENSU

LATO SENSU

PROCESSOS SELETIVOS

OUVIDORIA



Cursos de Lato-Sensu

Consulte os cursos de Lato-Sensu oferecidos pela UFAL.

NOTÍCIAS E COMUNICADOS

Não há notícias cadastradas

JOSINEIDE FRANCISCO SAMPAIO [Alterar vínculo](#)
FACULDADE DE MEDICINA (11.00.43.49)

Módulos Caixa Postal Abrir Chamado Menu Docente
Alterar senha Ajuda

ATENÇÃO!

O sistema diferencia letras maiúsculas de minúsculas APENAS na senha, portanto ela deve ser digitada da mesma maneira que no cadastro.

SIGAA
(Acadêmico)

SIPAC
(Administrativo)

SIGRH
(Recursos Humanos)

SIGAdmin
(Administração e Comunicação)

Esqueceu a senha? [Clique aqui para recuperá-la.](#)

Entrar no Sistema

Digitar CPF
e Senha



Usuário: 06256499987

Senha: ●●●●●●

Entrar

Professor ou Funcionário,
caso ainda não possua cadastro no SIGAA,
clique no link abaixo.

[Cadastre-se](#)

Aluno,
caso ainda não possua cadastro no SIGAA,
clique no link abaixo.

[Cadastre-se](#)

Este sistema é melhor visualizado utilizando o **Mozilla Firefox**, para baixá-lo e instalá-lo, [clique aqui](#).

Para visualizar documentos é necessário utilizar o **Adobe Reader**, para baixá-lo e instalá-lo, [clique aqui](#).

[Portal do Docente](#)

JOSINEIDE FRANCISCO SAMPAIO [Alterar vínculo](#)
FACULDADE DE MEDICINA (11.00.43.49)

- Módulos
- Caixa Postal
- Abrir Chamado
- Menu Docente
- Alterar senha
- Ajuda

Ensino Extensão

Não há

- Ações de Extensão
- Planos de Trabalho
- Relatórios
- Comitê de Extensão
- Comissão de Avaliadores Membro do Comitê
- Certificados e Declarações
- Editais de Extensão
- Submissões de Propostas
- Inscrições
- Gerenciar Ações
- Submeter Proposta
- Solicitar Reconsideração de Avaliação
- Consultar Ações Submetidas

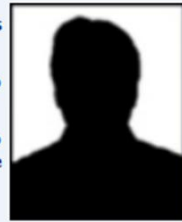

Editar Dados do Site Pessoal do Docente

Dados Pessoais

Siape: 2106371
Categoria: Docente
Titulação: DOUTORADO
Regime Trabalho: Dedicção Exclusiva
E-mail: josineidefrancisco@ig.com.br

MINHAS TURMAS NO SEMESTRE

Nenhuma turma aberta encontrada

[Ver Agenda das Turmas](#) | [Ver turmas anteriores](#)

- * Total de Créditos da Disciplina / Sua carga horária dedicada na turma ou subturma
- ** Total de alunos matriculados / Capacidade da turma
- *** A turma possui horário flexível e o horário exibido é da semana atual.

COMUNIDADES VIRTUAIS

[Criar Comunidade Virtual](#)
[Buscar Comunidades Virtuais](#)

Portal do Docente

JOSINEIDE FRANCISCO SAMPAIO [Alterar vínculo](#)
FACULDADE DE MEDICINA (11.00.43.49)

[Módulos](#)[Caixa Postal](#)[Abrir Chamado](#)[Menu Docente](#)[Alterar senha](#)[Ajuda](#)[Ensino](#) [Extensão](#)**PORTAL DO DOCENTE > AÇÕES DE EXTENSÃO COM CADASTRO EM ANDAMENTO**

Atenção: Esta é a lista de todas as Ações de Extensão com cadastros em andamento. Para continuar o cadastro da ação clique no link correspondente. Para cadastrar uma nova Ação de Extensão clique nos botões da barra de navegação logo abaixo.

[Continuar Cadastro](#) [Remover Proposta](#)**LISTA DAS AÇÕES DE EXTENSÃO PENDENTES DE ENVIO**

Título	Tipo Ação	Situação
--------	-----------	----------

Não há ações de extensão com cadastro em andamento pelo usuário atual.

[Registrar Ação Anterior](#)[Submeter Nova Proposta](#)[Portal do Docente](#)

JOSINEIDE FRANCISCO SAMPAIO [Alterar vínculo](#)
FACULDADE DE MEDICINA (11.00.43.49)[Módulos](#) [Caixa Postal](#) [Abrir Chamado](#) [Menu Docente](#)
[Alterar senha](#) [Ajuda](#)[Ensino](#) [Extensão](#)

PORTAL DO DOCENTE > SUBMISSÃO DE PROPOSTA DE AÇÕES DE EXTENSÃO

SELECIONE O TIPO DE AÇÃO



PROGRAMA

Programa é entendido como o conjunto de ações coerentes articuladas ao ensino e à pesquisa e integradas às políticas institucionais da Universidade direcionadas às questões relevantes da sociedade, com caráter regular e continuado. Um programa é composto de no mínimo 3 (três) projetos e 2 (duas) outras ações de extensão.



CURSO

Curso de Extensão é entendido como conjunto articulado de ações pedagógicas de caráter teórico e/ou prático, que extrapolem as cargas horárias curriculares e que se proponham a socializar os conhecimentos produzidos na Universidade, ou fora dela, de forma presencial ou à distância, vindo a contribuir para uma melhor articulação entre o saber acadêmico e as práticas sociais. Os mesmos deverão ter carga horária definida e avaliação de resultados. A carga horária de cada modalidade de curso é disciplinada nos termos da Resolução 053/2008-CONSEPE, de 15/04/2008.



PRODUTO

Produto é resultado de atividades de extensão, ensino e pesquisa, com a finalidade de difusão e divulgação cultural, científica ou tecnológica. É considerado produto: livros, anais, artigos, textos, revistas, manual, cartilhas, jornal, relatório, vídeos, filmes, programas de rádio e TV, softwares, CDs, DVDs, partituras, arranjos musicais, entre outros.



PROJETO

Projeto é definido como uma ação processual e contínua de caráter educativo, social, cultural, científico ou tecnológico, com objetivos específicos, e que cumpra o preceito da indissociabilidade ensino, pesquisa e extensão, desenvolvido de forma sistematizada e com período de vigência entre 3 (três) e 12 (doze) meses. O projeto pode ser: (a) vinculado a um programa (forma preferencial); (b) não-vinculado (projeto isolado).



EVENTO

Evento é definido como uma ação de interesse técnico, social, científico, artístico e esportivo: campanhas em geral, campeonato, ciclo de estudos, circuito, colóquio, concerto, conclave, conferência, congresso, debate, encontro, espetáculo, exposição, feira, festival, fórum, jornada, lançamento de publicações e produtos, mesa redonda, mostra, olimpíada, palestra, recital, semana de estudos, seminário, simpósio, torneio, entre outras manifestações, que congreguem pessoas em torno de objetivos específicos.

Portal do Docente

SIGAA | NTI - Núcleo de Tecnologia da Informação - (82) 3214-1015 | Copyright © 2006-2016 - UFAL - sig-appsrv-01.ufal.br.srv1inst1 - v3.13.84

JOSINEIDE FRANCISCO SAMPAIO [Alterar vínculo](#)
FACULDADE DE MEDICINA (11.00.43.49)

Módulos Caixa Postal Abrir Chamado Menu Docente
Alterar senha Ajuda

Ensino Extensão

PORTAL DO DOCENTE > INFORMAÇÕES GERAIS DA ATIVIDADE

Nesta tela devem ser informados os dados gerais de uma Ação.

1. Dados gerais da ação

2. Dados do projeto
3. Membros da equipe da ação
4. Equipe Executora
5. Orçamento detalhado
6. Orçamento consolidado
7. Anexar arquivos
8. Anexar fotos
9. Resumo da ação

OBSERVAÇÃO: Os dados informados só são cadastrados na base de dados quando clica-se em "Avançar >>".

INFORME OS DADOS GERAIS DA AÇÃO

Tipo da Ação: PROJETO

Título: *

Ano: *

Período de Realização: * a *

Área de Conhecimento CNPQ: * -- SELECIONE --

Abrangência: * Local

Área Temática de Extensão: * -- SELECIONE --

Coordenador: *

Ação vinculada a Programa Estratégico de Extensão: SIM NÃO ?

Ação vinculada a Grupo Permanente de Arte e Cultura: SIM NÃO ?

Preencher os campos em branco. Os campos marcados com estrelinhas azuis são de preenchimento obrigatório.

PÚBLICO ALVO DO PROJETO

Discriminar Público Alvo Interno: * ?

Quantificar Público Alvo Interno: * ?

Discriminar Público Alvo Externo: ?

Quantificar Público Alvo Externo: ?

Total de participantes estimados: 0

LOCAL DE REALIZAÇÃO

Discriminar Público Alvo Interno: ?

Quantificar Público Alvo Interno: ?

Discriminar Público Alvo Externo: ?

Quantificar Público Alvo Externo: ?

Total de participantes estimados: 0

LOCAL DE REALIZAÇÃO

Estado: ?

Município: ?

Bairro: ?

Espaço de Realização: ?

Latitude: ?

Longitude: ?

Estado	Município	Bairro	Espaço de Realização
--------	-----------	--------	----------------------

FORMAS DE FINANCIAMENTO DO PROJETOFinanciado pela UFAL: Escolha de Edital:

Preenchimento PADRÃO para projetos **não** submetidos a Edital específico.

Edital de Extensão: Linha de Extensão: Nº Bolsas Solicitadas: Financiamento Externo: **UNIDADES ENVOLVIDAS NA EXECUÇÃO**

Unidade Proponente:

Executor Financeiro: Unidade Co-Executoras Externa: Unidade(s) Co-Executoras: ? +

* Campos de preenchimento obrigatório.

Portal do Docente

JOSINEIDE FRANCISCO SAMPAIO [Alterar vínculo](#)
FACULDADE DE MEDICINA (11.00.43.49)

Módulos Caixa Postal Abrir Chamado Menu Docente
Alterar senha Ajuda

Ensino Extensão

PORTAL DO DOCENTE > INFORMAÇÕES GERAIS DA ATIVIDADE

ESTATUTO e Formulário com a Diretoria da Liga Acadêmica devem ser anexados no item 7. Anexar arquivos.



1. Dados gerais da ação
2. Dados do projeto
3. Membros da equipe da ação
4. Equipe Executora
5. Orçamento detalhado
6. Orçamento consolidado
7. Anexar arquivos
8. Anexar fotos
9. Resumo da ação

Modelo de ESTATUTO e Formulário de Diretoria da Liga disponíveis no site da FAMED em "Documentos" na aba "Extensão".

OBSERVAÇÃO: Os dados informados só são cadastrados na base de dados quando clica-se em "Avançar >>".

INFORME OS DADOS GERAIS DA AÇÃO

Tipo da Ação: PROJETO

Título: *

Ano: *

Período de Realização: * a *

Área de Conhecimento CNPQ: * -- SELECIONE --

Abrangência: * Local

Área Temática de Extensão: * -- SELECIONE --

Coordenador: *

Ação vinculada a Programa Estratégico de Extensão: SIM NÃO ?

Ação vinculada a Grupo Permanente de Arte e Cultura: SIM NÃO ?

PÚBLICO ALVO DO PROJETO

Discriminar Público Alvo Interno: * ?

Quantificar Público Alvo Interno: * ?

Discriminar Público Alvo Externo: ?

Quantificar Público Alvo Externo: ?

Total de participantes estimados: 0

LOCAL DE REALIZAÇÃO